中之条ビエンナーレ2023　最新作品

23-5

23-6

23-7

23-8

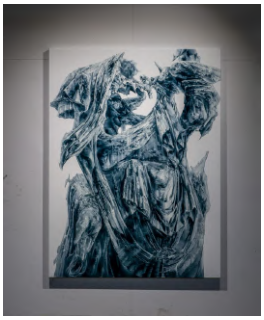

23-9

23-10

23-11

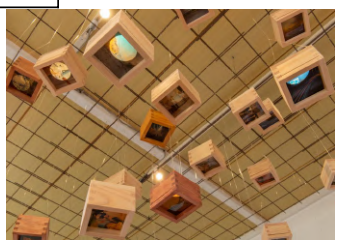

中之条ビエンナーレ　ロゴ

中之条ビエンナーレロゴ 2023年号入り1　**23-01**

中之条ビエンナーレ
NAKANOJO
BIENNALE 2023

中之条ビエンナーレロゴ 2023年号入り2　**23-02**

中之条ビエンナーレ
NAKANOJO BIENNALE 2023

中之条ビエンナーレロゴ 2023年号入り3　**23-03**

中之条ビエンナーレ
NAKANOJO
BIENNALE 2023
2023.9.9 (sat) - 10.9 (mon) 9:30-17:00 会期中無休
Contemporary Art Exhibition in Nakanojo : Official website https://nakanojo-biennale.com

中之条ビエンナーレロゴ 2023年号入り4　**23-04**

NAKANOJO BIENNALE 2023
2023.9.9 (sat) - 10.9 (mon) 9:30-17:00 会期中無休
Contemporary Art Exhibition in Nakanojo : Official website https://nakanojo-biennale.com

中之条ビエンナーレロゴ年号なし 1　**NB-01**

中之条ビエンナーレ
NAKANOJO
BIENNALE

中之条ビエンナーレロゴ年号なし 2　**NB-02**

NAKANOJO
BIENNALE

中之条ビエンナーレロゴ年号なし 3　**NB-03**

NAKANOJO BIENNALE
Art exhibition in Nakanojo : Paintings, Sculptures, Photographs, Installations
Official website http://nakanojo-biennale.com

中之条ビエンナーレ2021　パスポート

21-01

過去の野外作品で現在も見ることができる作品

作家名、作品名等の画像情報は最後のページをご確認ください。

2021年作品 **21-02**

2021年作品 **21-03**

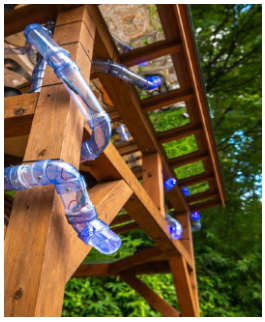

2015年作品 **15-01**

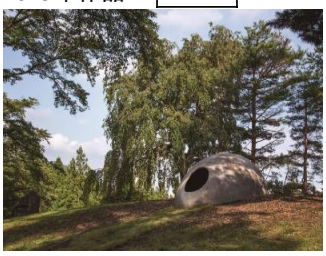

2013年作品 **13-01**

2009年作品 **19-01**

展示会場外観画像

2021年の展示会場の外観写真です。会場名は最後のページでご確認ください。

21-04

21-05

21-06

過去作品　2021年作品

21-07

21-08

21-09

21-10

21-11

21-12

21-13

21-14

21-15

21-16

21-17

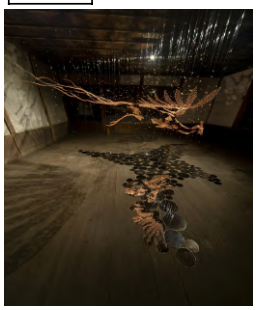

21-18

21-19

21-20

21-21

21-22

21-23

21-24

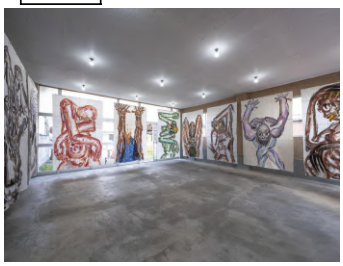

21-25

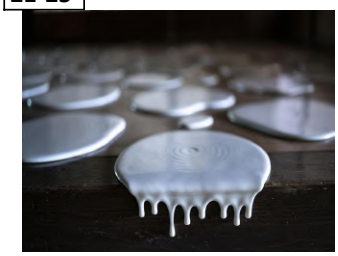

21-26

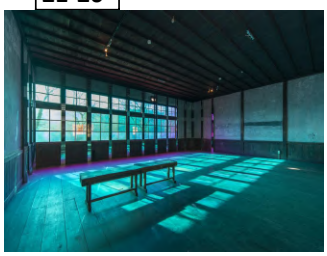

21-27

21-28

21-29

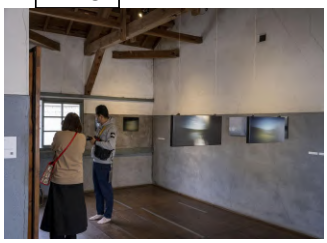

21-30

21-31

21-32

21-33

21-34

21-35

21-36

21-37

21-38

21-39

21-40

21-41

21-42

過去作品　2019年作品

作家名、作品名等の画像情報は最後のページをご確認ください。

19-11

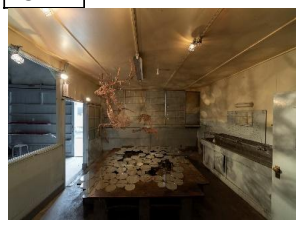

19-12

19-13

19-14

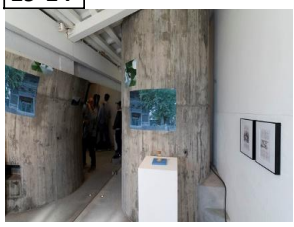

19-15

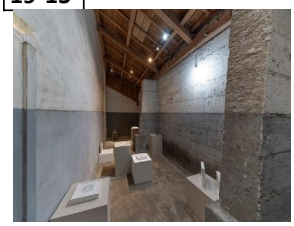

19-16

19-17

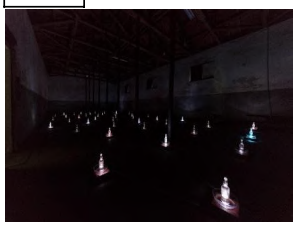

19-18

19-19

19-20

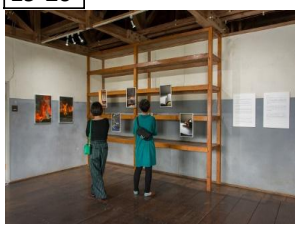

19-21

19-22

19-23

19-24

19-25

19-26

19-27

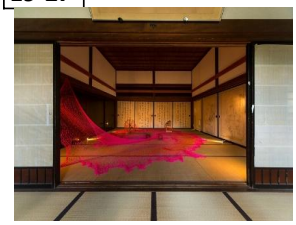

19-28

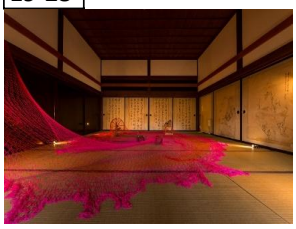

2021ショップ、公式グッズ

21-43

21-44

21-45

その他の画像をご希望の場合はご相談ください。

画像情報一覧表

・使用の際は作家名、作品名を記載してください。

・撮影者名のクレジットは必須ではありませんが、スペースが許す限り記載をお願いします。(一部作品掲載必須)

中之条ビエンナーレ2023　最新作品				
開催年	画像番号	作家名	作品名	撮影者
2023	23-05	嘉 春佳	時層を綴る	Kazuyuki Miyamoto
2023	23-06	山形敦子	山の風景2023	Kazuyuki Miyamoto
2023	23-07	アニタ・ガラツツァ	Glöckler	Kazuyuki Miyamoto
2023	23-08	藤森哲	後来史 興亡学	Kazuyuki Miyamoto
2023	23-09	福島陽子	The Sun	Kazuyuki Miyamoto
2023	23-10	大貫仁美	かつては少年であり、少女だった	Kazuyuki Miyamoto
2023	23-11	中村Mather美香	あの時、一緒にいられたら。2020-2023	Kazuyuki Miyamoto

中之条ビエンナーレ　ロゴ		
開催年	画像番号	種類
2023	23-01	中之条ビエンナーレロゴ2023年号入り1
2023	23-02	中之条ビエンナーレロゴ2023年号入り2
2023	23-03	中之条ビエンナーレロゴ2023年号入り3(開催日時記載あり)
2023	23-04	中之条ビエンナーレロゴ2023年号入り4(開催日時記載あり)
年号なし	NB-01	中之条ビエンナーレロゴ年号なし1
年号なし	NB-02	中之条ビエンナーレロゴ年号なし2
年号なし	NB-03	中之条ビエンナーレロゴ年号なし3
印刷物		
2021	21-01	中之条ビエンナーレ2021年パスポート

過去の野外作品で現在も見ることができる作品				
制作年	画像番号	作家名	作品名	撮影者
2021	21-02	林 耕史	月が眠る山 2021- Ⅱ	Fumihito Nagai
2021	21-03	遠藤 研二	星雲	Kazuyuki Miyamoto
2015	15-01	山口 信哉	倍音のへそ	–
2013	13-01	飯野 哲心	ジェット二宮金次郎	Kazuyuki Miyamoto
2009	09-01	山重徹夫＆地元のみなさん	四万あかり	–

展示会場外観画像				
開催年	画像番号	会場名		撮影者
2021	21-04	旧廣盛酒造		Miho Nishikata
2021	21-05	やませ		Miho Nishikata
2021	21-06	旧第三小学校		–

過去作品				
制作年	画像番号	作家名	作品名	撮影者
2021	21-07	滝沢 礼子	いつのまにか	Kazuyuki Miyamoto
2021	21-08	永井 俊平	落書く	Kazuyuki Miyamoto

2021	21-09	中村Mather 美香	過去と未来の狭間から:I remember tomorrow like it happened only yesterday.	Miho Nishikata
2021	21-10	荒悠平と大石麻央	いつかのための	Kazuyuki Miyamoto
2021	21-11	髙橋 莉子	板の中にいる	Fumihito Nagai
2021	21-12	浅野 暢晴	トリックスター百鬼夜校	Fumihito Nagai
2021	21-13	岡淳＆音楽水車プロジェクト	農具ミュージック	Fumihito Nagai
2021	21-14	ラウス・ルイーズ	Homespun	Fumihito Nagai
2021	21-15	糸井 潤	追憶の部屋	Kenta Onoguchi
2021	21-16	西島 雄志	真神	Tetsuo Yamashige
2021	21-17	西島 雄志	吉祥 kichi-shou	Kazuyuki Miyamoto
2021	21-18	ヨナ・ハンセン ＋ 横田裕子	惑星のダンスを見る	Tetsuo Yamashige
2021	21-19	春田 美咲	何が聞こえる	Kazuyuki Miyamoto
2021	21-20	関 美来	水平／垂直	Fumihito Nagai
2021	21-21	関 美来	水平／垂直	Fumihito Nagai
2021	21-22	早崎 真奈美	個体としての君	Kazuyuki Miyamoto
2021	21-23	林 麻依子	まちのおもてをなぞる	Kenta Onoguchi
2021	21-24	飯沢 康輔	風を掴む木 月を呑む滝	Fumihito Nagai
2021	21-25	白矢 幸司	After the Rain	Kenta Onoguchi
2021	21-26	山本 純子	Distant Intimacy	Kazuyuki Miyamoto
2021	21-27	内山 依津花	土の音、絲の煙、雨の海	Fumihito Nagai
2021	21-28	豊田 朝美	たくさんの分水嶺 ／ 考え続ける人へ	Kazuyuki Miyamoto
2021	21-29	鉾井 喬	Windgraph -Nakanojo	Fumihito Nagai
2021	21-30	DamaDamTa	忘れもの薬局	Fumihito Nagai
2021	21-31	実存	1194	Miho Nishikata
2021	21-32	鳥越 義弘	景色の部屋	Miho Nishikata
2021	21-33	AYUMI ADACHI	Line 線	Fumihito Nagai
2021	21-34	矢作隆一＋藤原明広	縁石まるいし神社 - 出会いの石 -	Fumihito Nagai
2021	21-35	船井 美佐	Mountain / Mothe	Kazuyuki Miyamoto
2021	21-36	おおだいらまこ	吹けば飛ぶサカナ	Kazuyuki Miyamoto
2021	21-37	小林 正樹	黒金巡る旅	Kazuyuki Miyamoto
2021	21-38	小林 正樹	黒金巡る旅	Kazuyuki Miyamoto
2021	21-39	森本 一朗	Round House	Kazuyuki Miyamoto
2021	21-40	佐藤 令奈	山に浮かぶ	Kazuyuki Miyamoto
2021	21-41	佐藤 令奈	彼らとせかいを知るために	Kazuyuki Miyamoto
2021	21-42	嘉 春佳	暮らし / 窓のそと、箪笥のなか	Kenta Onoguchi
過去作品				
制作年	画像番号	作家名	作品名	撮影者
2019	19-11	西島　雄志	存在の力	Fumihito Nagai
2019	19-12	西島　雄志	存在の力	Fumihito Nagai
2019	19-13	西島　雄志	記憶	Fumihito Nagai
2019	19-14	阿部　浩之	アドルフのイチョウ	Fumihito Nagai

2019	19-15	安里　慎	f.o.r.m.e.r	Fumihito Nagai
2019	19-16	穴井 佑樹/手塚 健太郎	signs	Miho Nishikata
2019	19-17	穴井 佑樹/手塚 健太郎	signs	Fumihito Nagai
2019	19-18	穴井 佑樹/手塚 健太郎	signs	Fumihito Nagai
2019	19-19	臼井　仁美	登攀と発酵	Miho Nishikata
2019	19-20	梅原　麻紀	安寧の響き	Miho Nishikata
2019	19-21	石川　洋樹	Dear Humans From Nakanojo	Miho Nishikata
2019	19-22	DamaDamTal+	砂塵旅行団～前奏曲～Hypha-Spore-Prelude	Miho Nishikata
2019	19-23	東城 信之介	matahalowjin	Miho Nishikata
2019	19-24	シャオジィエ・リン	平和のそよ風　Breeze of Peace	Miho Nishikata
2019	19-25	中村Mather美香	Shinging Ringing Memories 2019 – 音色と共に蘇る記憶	–
2019	19-26	中村Mather美香	Shinging Ringing Memories 2019 – 音色と共に蘇る記憶	–
2019	19-27	岩塚　一恵	編まれたもの　継いでゆくもの	–
2019	19-28	岩塚　一恵	編まれたもの　継いでゆくもの	–
2021ショップ、公式グッズ				
開催年	画像番号	種類		
2021	21-43	公式Tシャツ	2021公式Tシャツ	Kazuyuki Miyamoto
2021	21-44	公式ショップ(つむじホール)	作家名：YORIKO（想造楽工）	Fumihito Nagai
2021	21-45	公式ショップ(駅前インフォメーション)	作家名：YORIKO（想造楽工）	Fumihito Nagai